



THE ENGLISH PLAZA

Escuela de Idiomas

📍 C/ Trabajo 8 Local 6 41010 Sevilla

☎ 629 840 478 – 954 000 520

INFORMACIÓN

PREPARACIÓN DE CAMBRIDGE FCE
NIVEL B2

CURSO 2023/24

Índice



Datos del curso, objetivos y contenido didáctico
| pág 2

Metodología y actividades complementarias
| pág 3

Información adicional y equipo docente
| pág 4

Tarifa de precios
| pág 5

Información de la empresa, horario y contacto
| pág 6



DATOS DEL CURSO ESCOLAR 2023/24

- ✓ **Nivel**
MCERL: B2
- ✓ **Duración del curso**
De septiembre 2023 a junio 2024
- ✓ **Número de horas lectivas totales**
Mínimo 105h
- ✓ **Edades**
Adultos
- ✓ **Duración y número de sesiones semanales**
180 minutos repartidos en 2 sesiones
(lunes y miércoles |o| martes y jueves)
- ✓ **Modalidad**
Presencial

OBJETIVOS DIDÁCTICOS

The English Plaza es un centro preparador oficial para los exámenes de **Cambridge, Linguaskill** y **LanguageCert**. Nuestro objetivo es que nuestros alumnos aprendan Inglés de una forma amena, en la que se trabajen las cuatro destrezas con simultaneidad y conozcan a su vez la cultura anglosajona.

READING | USE OF ENGLISH | WRITING | LISTENING | SPEAKING



CONTENIDO DIDÁCTICO: NIVEL B2

MCERL B2: GRAMMAR

Present, past and future tenses
Perfect tenses
Conditionals
Phrasal verbs
Collocations
Passive voice and causative
Reported speech and reporting verbs
Relative clauses and pronouns
So/such - too/enough
Infinitive and verb + -ing
Wish, if only and hope

MCERL B2: VOCABULARY

Relationships and personality descriptions
Accommodation
Work and jobs
Crime and law

MCERL B2: HABILIDADES

- Entender las ideas principales de textos complejos sobre temas tanto concretos como abstractos
- Redactar textos claros y detallados sobre un amplio abanico de temas y explicar un punto de vista sobre una cuestión concreta, ofreciendo las ventajas y las desventajas
- Interactuar con un cierto grado de fluidez y espontaneidad
- Obtener información concreta de fragmentos de audio de longitud media

Sports and health
Travel and holidays
Weather and natural phenomena
The media and free time activities

Impartido según la distribución natural del libro a usar durante en curso escolar 2023/24

METODOLOGÍA

THE ENGLISH PLAZA



READING

- ✓ Trabajamos con material real de examen acorde al nivel
- ✓ Abordamos todo tipo de textos: periodísticos, descriptivos, narrativos, etc.
- ✓ Seguimiento extracurricular



WRITING

- ✓ Enseñamos a redactar multitud de escritos: artículos, cartas, e-mails, etc.
- ✓ Concursos temáticos optativos
- ✓ Opción de correcciones por e-mail
- ✓ Práctica adaptada a las necesidades de cada alumno



LISTENING

- ✓ Hacemos uso de vídeos y audios de temática actualizada
- ✓ Fragmentos de exámenes oficiales
- ✓ Seguimiento extracurricular
- ✓ Exposición a distintos acentos de la lengua inglesa



SPEAKING

- ✓ Ejercicios basados en exámenes oficiales
- ✓ Trabajamos la pronunciación
- ✓ Hacemos especial hincapié en que nuestro alumnado le pierda el miedo a hablar en Inglés



GRAMMAR AND VOCABULARY

- ✓ Cada sesión tiene un objetivo claro de gramática
- ✓ El vocabulario se introduce de manera contextualizada
- ✓ Ejercicios diversos: gapfills, multiple choice, open cloze, etc
- ✓ Seguimiento y adaptación personalizada para cada alumno@

ACTIVIDADES COMPLEMENTARIAS

Además de las clases, en The English Plaza nos encanta **celebrar los días especiales** como Halloween o San Patricio. Es por ello que animamos a los alumnos a que participen* en nuestras actividades intelectuales, entre las que encontramos:



Día de los disfraces en Halloween
Concurso de escritura navideño
Poemas de San Patricio
Préstamo de libros
... ¡Y mucho más!

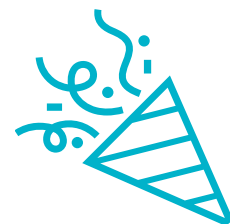

*No son actividades obligatorias ni influyen en la dinámica ni contenido de las clases

INFORMACIÓN ADICIONAL

REQUISITOS DE ACCESO AL CURSO

- Haber hecho una prueba de nivel previa (oral y escrita) en la escuela u online

MATERIALES PARA EL CURSO

Libro
Pendiente a confirmar en Septiembre 2023

NÚMERO DE ALUMNOS POR AULA

En The English Plaza contamos con un número reducido de alumnos/as por grupo, siendo el mínimo de 6 alumnos/as y un máximo de 11

HORARIOS DE LOS CURSOS

Generalmente, la impartición de estos cursos abarca la franja horaria de 10 a 11.30 ó 20 a 21.30 siendo las clases de 90min y siendo los cursos de 2 días a la semana

EQUIPO DOCENTE

Nuestro equipo cumple con las siguientes características:

- ✓ **Cualificación:** Titulación de profesor de inglés como lengua extranjera de reconocimiento internacional (CELTA de Cambridge, Cert Trinity TSOL...)
- ✓ **Actualización Formativa:** Asistencia a conferencias formativas del sector y formación interna mensualmente
- ✓ **Experiencia Laboral:** Mínimo cinco años
- 😊 Todos nuestros docentes son nativos y/o bilingües



SISTEMA PREVISTO PARA EL CONTACTO

El contacto con el profesorado se hará a través de correo electrónico que se le proporciona al usuario/a al inicio del curso

Para tutorías se deberá concertar una cita previa con la Jefatura de Estudios y se hará, según requiera el/la usuario/a, de manera presencial u online

CERTIFICADOS DE ASISTENCIA

Los certificados de asistencia se expedirán bajo petición explícita de manera escrita por parte del usuario/a. Sólo se expedirá si este o esta ha completado el 85% del curso. En este certificado consta el nombre completo y D.N.I del alumno/a, el nivel según el MCERL y el número de horas cursado. Cualquier dato adicional que desee el/la usuario/a que incluyamos, deberá estar detallado en la petición escrita.

TARIFA DE PRECIOS

MATRÍCULA

- **Individual** 30€
- **Familiar*** 50€

*incluye hermanos/as, primos/as padres, madres, abuelos/as, etc

PRECIO MENSUAL

80€/mes
180€/min semana

PRECIO ANUAL

800€/curso
Se aplicará un 10% de descuento al abonar el importe

MÉTODOS DE PAGO

- 1) Pago por **transferencia bancaria** a nuestro número de cuenta: ES05-0049-3561-26-2114142186
- 2) Pago por **domiciliación bancaria**. Para ello el usuario deberá facilitarnos su número de cuenta en la hoja de inscripción*.

* Los datos facilitados en esta formarán parte del fichero automatizado, del que es responsable AURORA AGUIRREZÁBAL CUESTA, quien guardará y utilizará estos datos con la finalidad de prestarle el servicio que nos solicita. Sus datos personales serán conservados durante el tiempo necesario para ejecutar el servicio solicitado y/o hasta que no exista ninguna previsión legal que haga necesario su almacenamiento (prescripción fiscal 4 ejercicios; prescripción mercantil 6 ejercicios). Así mismo, le informamos de que tiene derecho a solicitar el acceso, rectificación, supresión, limitación del tratamiento, oposición o derecho a la portabilidad de sus datos personales enviando un correo electrónico correo electrónico a info@theenglishplaza.com o dirigiéndose por carta a Aurora Aguirrezábal Cuesta en C/ Trabajo 8 Local 6 41010 Sevilla, indicando el derecho que desea ejercer. Tiene derecho, igualmente, a retirar el consentimiento prestado en cualquier momento. La retirada del consentimiento no afectará a la licitud del tratamiento efectuado anteriormente.

CONDICIONES: PRECIOS Y PAGOS

- 1) Para la **reserva de la plaza** en el curso el/la alumno/a abonará 30€ en concepto de matrícula. Si el/la alumno/a o el grupo no comenzara, esta cantidad le será devuelta en su totalidad. En el caso de matricular a dos o más miembros de una misma familia, el precio de la matrícula que cubrirá a todos será de 50€.
- 2) El **precio mensual** de las clases es de 80€ que se abonarán los primeros 10 días de cada mes.
- 3) Si el usuario desea abonar el **curso al completo**, el coste será de 800€ al cual se le aplicará un 10% de descuento, por lo que el precio total del curso serán 720€ que deberán ser abonados al inicio del curso. El precio de los cursos corresponde al número de horas lectivas totales de los mismos dividido en diez mensualidades, es por ello que la mensualidad es la misma a lo largo del curso.
- 4) El/la alumno/a tiene **derecho** a recibir los servicios formativos contratados en el grupo concreto en el que se matricula. Comenzará a recibir los citados servicios en la fecha de inicio de curso citada en su contrato. En caso de devolución de recibo bancario, el/la alumno/a abonará el importe correspondiente al recibo devuelto más los gastos por devolución. Si un/a alumno/a empieza en un grupo una vez que esté ya ha comenzado tendrá derecho a recibir la formación de los meses que resten para terminar el curso.
- 5) The English Plaza no exige a sus alumnos/as **compromiso de permanencia**. El consumidor/a y usuario/a dispondrá de un plazo mínimo de catorce días naturales para ejercer el derecho de desistimiento. Siempre que la empresaria haya cumplido con el deber de información y documentación establecido en el artículo 69.1 de la Ley General para la Defensa de los Consumidores y Usuarios, el plazo a que se refiere el apartado anterior se computará desde la recepción del bien objeto del contrato o desde la celebración de este si el objeto del contrato fuera la prestación de servicios. Si la empresaria no hubiera cumplido con el deber de información y documentación sobre el derecho de desistimiento, el plazo para su ejercicio finalizará doce meses después de la fecha de expiración del periodo de desistimiento inicial, a **INFORMACIÓN CURSOS NIVEL B2 ADULTS – CURSO 2023/24** contar desde que se entregó el bien contratado o se hubiera celebrado el contrato, si el objeto de éste fuera la prestación de servicios. Si el deber de información y documentación se cumple durante el citado plazo de doce meses, el plazo legalmente previsto para el ejercicio del derecho de desistimiento empezará a contar desde ese momento. The English Plaza tiene a disposición de sus alumnos/as el Documento de Desistimiento llegado el caso.
- 6) La no asistencia del alumno a las clases sea cual sea la causa, no dará derecho a la recuperación de las clases ni a la devolución o descuento del importe total o parcial de la mensualidad. Los **días festivos y/o no lectivos** (según el calendario escolar) no son recuperables ni descontados de la mensualidad, ya que seguimos el calendario escolar de Sevilla Capital.

THE ENGLISH PLAZA

INFORMACIÓN DE LA EMPRESA

DATOS DEL CENTRO

Denominación del centro: THE ENGLISH PLAZA
Razón social: Aurora Aguirrezábal Cuesta
Sede: C/ Trabajo 8 Local 6 41010 Sevilla
Domicilio fiscal: C/ Trabajo 8 Local 6 41010 Sevilla
N.I.F. 28709764 Z
Teléfono: 954 000 520

ENCARGADA DE LA SEDE

Encargada de la sede: Aurora Aguirrezábal Cuesta
Dirección postal: C/ Trabajo 8 Local 6 41010 Sevilla
D.N.I. 28709764 Z
E-mail: info@theenglishplaza.com
Teléfono: 629 840 478

HORARIO COMERCIAL

Durante el curso escolar (Septiembre a Junio)
Mañanas MARTES Y JUEVES DE 10.00 a 13.00
Tardes DE LUNES A JUEVES DE 15.30 a 21.30

DECRETO 625/2019, 27 DICIEMBRE 2019

"The English Plaza es un centro de enseñanza no oficial y no conducente a la obtención de un título con carácter oficial o certificado de profesionalidad. Decreto 625/2019, de 27 de Diciembre 2019."

CONTACTO



info@theenglishplaza.com



www.theenglishplaza.com



954 000 520



C/ Trabajo 8 Local 6 41010 Sevilla



629 840 478



The English Plaza



@theenglishplaza

© 2023 The English Plaza · Todos los derechos reservados

¿NO TE HAS MATRICULADO AÚN?

- 1) Entra en www.theenglishplaza.com
- 2) Haz clic en "reservar plaza"
- 3) Rellena la inscripción correspondiente
- 4) Abona la matrícula: Individual 30€ Familiar 50€



WELCOME TO THE ENGLISH PLAZA!